WRITER BIOGRAPHY – SOF’YA OZEROVA

A-TALENT AGENCY

Софья Озерова – сценарист, режиссер

В 2020 году окончила НИУ ВШЭ факультет коммуникаций, медиа и дизайна, также обучалась актёрскому мастерству в ГИТИСе.

Во время обучения работала ассистентом режиссёра документального проекта на телеканале «Дождь».

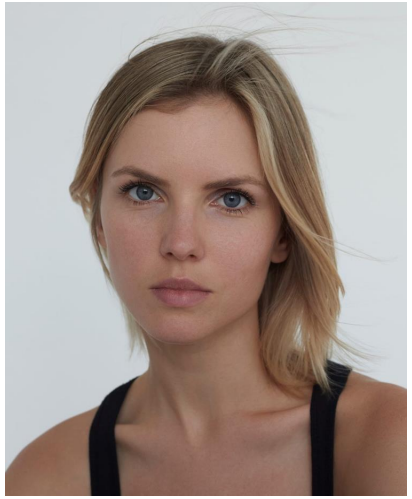

Дебютный короткометражный фильм «Проба» (2021) стал участником кинофестиваля «Короче».

В качестве сценариста работала над экранизацией романа Е. Аноповой «Хроники телепортации» и документальным сериалом «Земля виноделов» (PREMIER), который в 2025 году вошёл в число номинантов премии АПКиТ в категории «Лучший документальный сериал». Является соавтором сценария третьего сезона сериала «Золотое дно».

В 2026 году получила специальный приз RUTUBE на фестивале «Короче» за авторский короткометражный фильм «Психея».

Помимо кино, работает с современными медиа и междисциплинарными проектами. Разработала UX-сценарий выставки «От слепка до пикселя» в Государственном музее изобразительных искусств имени А. С. Пушкина, сотрудничала с технологическим проектом Visper (Сбер) в качестве режиссёра, а также занималась разработкой сценариев и визуальных концепций для рекламных кампаний и музыкальных клипов.

Кинопоиск

Фильмография

- «Психея» (2026) — короткометражный фильм, режиссёр, сценарист. Специальный приз RUTUBE кинофестиваля «Короче»
- сериал «Золотое дно 3», 3-й сезон — сериал, соавтор сценария.
- док. «Земля виноделов» 2024 — документальный сериал, соавтор сценария. Номинация на премию АПКиТ (2025).
- к/м «Проба» 2021 — короткометражный фильм, режиссёр, сценарист. Участник кинофестиваля «Короче».

Daria Svetlanova-Berger +7 (919) 723-29-81 info@a-talentagency.com a-talentagency.com